

Légende (commun à jouissance exclusive) :

	Commun
	17C – LOT N° 1
	17B – LOT N° 2
	17A – LOT N° 3
	13A BTE1 – LOT N° 4
	13A BTE2 – LOT N° 5
	13B BTE1 – LOT N° 6
	13B BTE2 – LOT N° 7
	15A – LOT 8
	15B – LOT 9
	15C – LOT 10
	15D – LOT 11
	15E – LOT 12
	19A – LOT 13
	19B – LOT 14
	19C – LOT 15
	19D – LOT 16
	19E – LOT 17

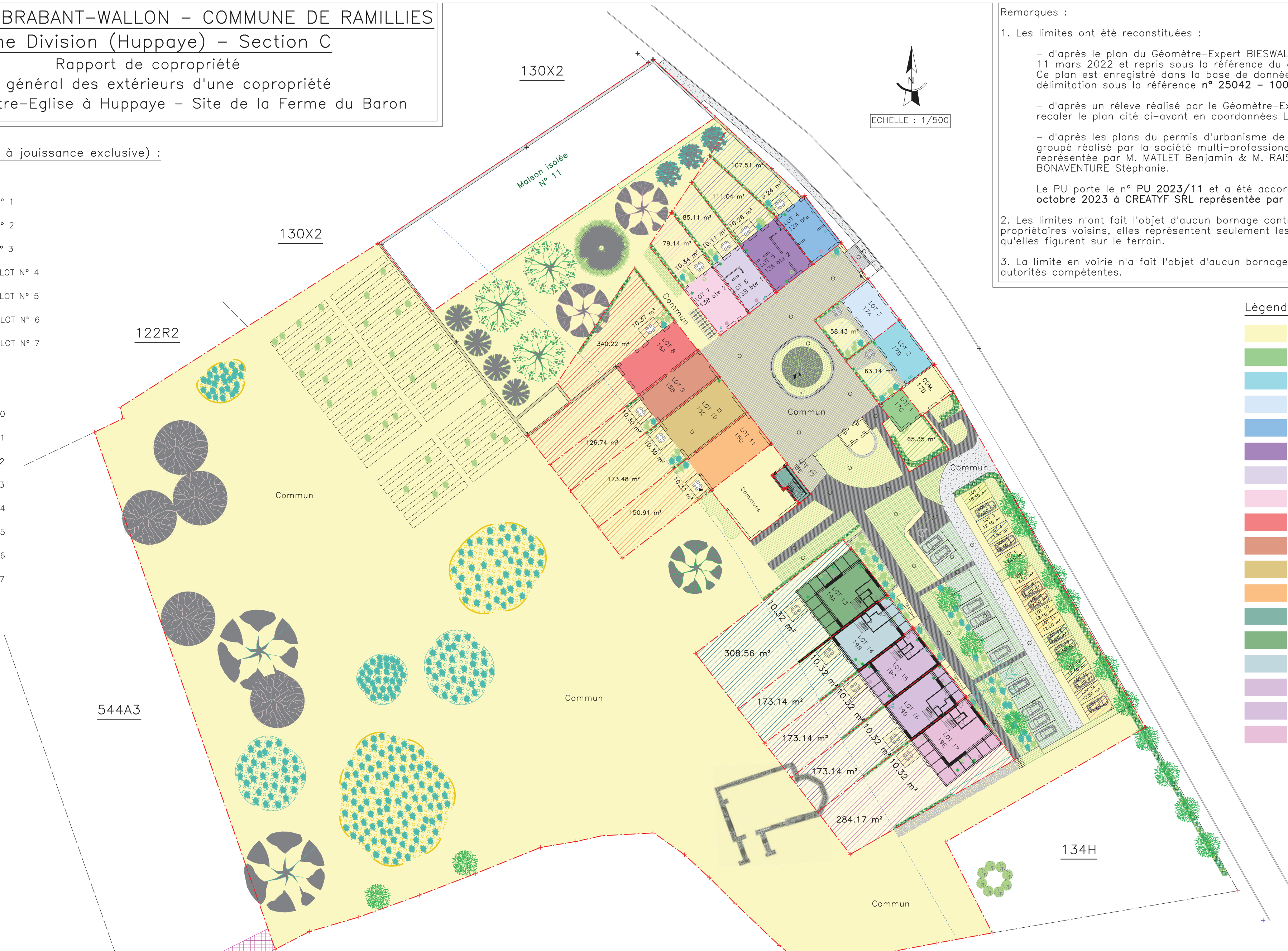

Remarques :

- Les limites ont été reconstituées :
 - d'après le plan du Géomètre-Expert BIESWAL Jean dressé en date du 11 mars 2022 et repris sous la référence du dossier n° 220103. Ce plan est enregistré dans la base de données des plans de délimitation sous la référence n° 25042 – 10081 ;
 - d'après un relevé réalisé par le Géomètre-Expert sousigné afin de recaler le plan cité ci-avant en coordonnées LB72 ;
 - d'après les plans du permis d'urbanisme de construction d'un habitat groupé réalisé par la société multi-professionnelle d'architectes – EPOC représentée par M. MATLET Benjamin & M. RAISON Arnaud et l'architecte BONAVENTURE Stéphanie.
- Le PU porte le n° PU 2023/11 et a été accordé en séance du 12 octobre 2023 à CREATYF SRL représentée par M. LARIVIERE David.
- Les limites n'ont fait l'objet d'aucun bornage contradictoire avec les propriétaires voisins, elles représentent seulement les limites apparentes telles qu'elles figurent sur le terrain.
- La limite en voirie n'a fait l'objet d'aucun bornage contradictoire avec les autorités compétentes.

Légende :

	Commun
	17C – LOT N° 1
	17B – LOT N° 2
	17A – LOT N° 3
	13A BTE1 – LOT N° 4
	13A BTE2 – LOT N° 5
	13B BTE1 – LOT N° 6
	13B BTE2 – LOT N° 7
	15A – LOT 8
	15B – LOT 9
	15C – LOT 10
	15D – LOT 11
	15E – LOT 12
	19A – LOT 13
	19B – LOT 14
	19C – LOT 15
	19D – LOT 16
	19E – LOT 17

servitude de passage reprise au plan du Géomètre-Expert BIESWAL Jean dressé en date du 11 mars 2022 Celle-ci est grevée sur la parcelle n° 544A3 au profit du lot créé HG – Habitat groupé

Rue Emile Marnach, 24 5020 Vedrin Tél. 0479 31 25 91 Email : joachim.paquet@hotmail.be TVA : BE0711.944.168		Levé et dressé par Joachim PAQUET Géomètre-Expert assermenté par le Tribunal de 1ère Instance de Namur. N° d'inscription au tableau des titulaires : 18.1452
---	--	--